

TRASNEGO
TRASPASOS DE HOSTELERÍA

REF. 299

NEGOCIO EN MARCHA

Bar De Copas

170 m² · Aforo 120

TRANSMISIÓN **69.000 €**

LA OPORTUNIDAD

Por qué este local

EL NEGOCIO

Bar De Copas, con licencia de actividad definitiva y aforo para 120 personas. Negocio en marcha, operativo y con clientela.

Local sin salida de humos: no se puede cocinar al fuego ni nada que suelte humo o vapor, pero sí con freidora de aire, horno eléctrico, microondas y similares. Si su negocio necesita cocina de fuego, díganos qué busca y le enseñamos otros.

Traspaso de bar de copas en fuenlabrada. Tiene 170 m². Aforo para 120 personas.

No tiene terraza. Libre de proveedores en exclusiva: el nuevo titular puede negociar sus propias condiciones con los proveedores, lo que deja margen para mejorar el beneficio. [...]

Negocio en marcha
Operativo y con clientela, listo para continuar

Licencia de actividad definitiva
Actividad en regla, sin sorpresas

A pie de calle
Acceso directo y visibilidad

MARGEN DE MEJORA

El negocio ya funciona, con horario 1:00 pm - 3:00 am. El recorrido de mejora está en reforzar la oferta y en dinamizar la captación de clientes.

CARACTERÍSTICAS

Ficha técnica del local

170 m²
Superficie del local

Bar De Copas
Actividad

Licencia de actividad definitiva
Actividad en regla

Aforo 120 personas
Capacidad autorizada

Almacén
Espacio de almacenaje

2 baños
Aseos del local

A pie de calle
Acceso directo

1:00 pm - 3:00 am
Horario

3-5 empleados
Plantilla actual

Datos facilitados por la propiedad. Sujeto a verificación durante el proceso de transmisión.

LO QUE COMPRAS

Qué incluye la transmisión

Te haces con todo lo necesario para operar desde el primer día. Esto es lo que se incluye:

Licencia de actividad definitiva
Incluida en la transmisión, lista para operar a nombre del nuevo titular.

Mobiliario y enseres
Incluidos en la transmisión.

EL LOCAL POR DENTRO

Galería









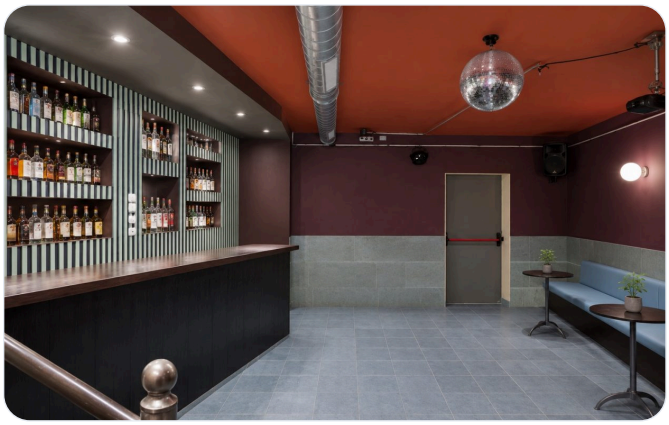

EL LOCAL POR DENTRO

Más imágenes



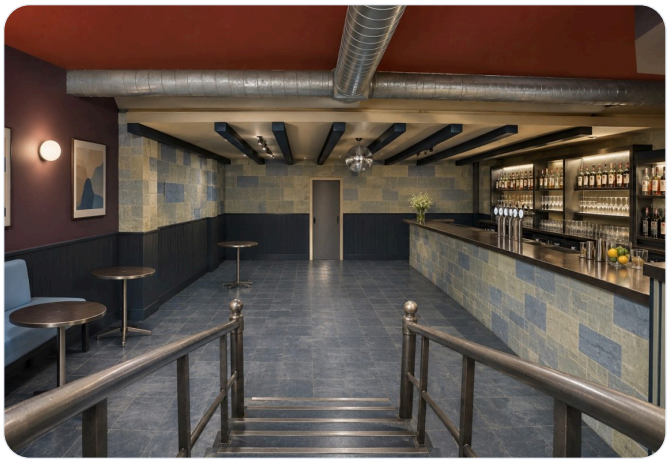









INVERSIÓN

Desglose económico de la transmisión

Transmisión del negocio Licencia, equipamiento y negocio en marcha	**69.000 €**
Alquiler mensual del local Renta del inmueble (primer mes incluido en el total)	**957 € + IVA**
Fianza 3 meses de renta	**2.871 €**
Garantía adicional Importe	**957 €**

TOTAL PARA EMPEZAR **73.986 €**

Incluye la transmisión, la fianza, la garantía, el primer mes de alquiler y la comisión del comprador, con IVA.

POR QUÉ UN NEGOCIO EN MARCHA

Lo que te ahorras frente a montar de cero

Abrir un local de cero es caro, lento y arriesgado. Con un negocio en marcha, todo lo difícil ya está resuelto:

La licencia de actividad, ya concedida
Actividad en regla desde el primer día, sin trámites ni esperas.

La obra y el acondicionamiento
Acondicionar un local así de cero ronda los 119.000 € (170 m² × ~700 €/m², orientativo). Aquí ya está hecho.

La maquinaria y el mobiliario
Ya instalados y operativos, incluidos en la transmisión.

6-12 meses de trámites y obras
El negocio ya funciona y factura desde el primer día; te ahorras el arranque sin ingresos ni clientela.

Montar un local equivalente de cero costaría bastante más de 69.000 € y más de un año de trámites y obras. Con un negocio en marcha, lo tienes funcionando hoy.

CON LA AGENCIA

Cómo te acompañamos

En Trasnego no solo te enseñamos el local: gestionamos todo la transmisión de principio a fin para que el cambio sea ágil y seguro.

1. **Verificación del negocio**
   Comprobamos licencia, contrato de alquiler y el estado real del local antes de nada.

2. **Acuerdo y reserva**
   Contrato de señalización con arras y condiciones claras que protegen tu inversión.

3. **Cambio de titularidad**
   Gestionamos el cambio de titularidad de la licencia y de los suministros al nuevo titular.

4. **Apertura acompañada**
   Te acompañamos hasta que el negocio opera a tu nombre, sin complicaciones.

CONTACTO

¿Te interesa? Concertamos visita

Como agencia especializada en hostelería, acompañamos al nuevo titular durante todo el proceso: gestión del cambio de licencia, cambio de titular de los suministros y acuerdos con proveedores del sector.

TU ASESOR EN TRASNEGO

Trasnego

Escríbeme por WhatsApp +34 626 36 96 98

Más negocios en trasnego.es →

TRASNEGO
TRASPASOS DE HOSTELERÍA

Por confidencialidad y protección del negocio, la ubicación indicada es aproximada y las imágenes pueden estar retocadas para preservar la privacidad del local. Toda la información hace referencia a un negocio auténtico actualmente disponible y queda sujeta a verificación durante el proceso de transmisión.